 ASIA



# SRI LANKA

Del 05 al 12 de Diciembre de 2026





# SRI LANKA

Sri Lanka, **la Perla del Índico**, combina historia milenaria, paisajes naturales impresionantes y una cultura vibrante en un viaje que despierta todos los sentidos. Desde **templos ancestrales hasta costas bañadas por el océano Índico**, cada rincón ofrece una experiencia única y auténtica.

El itinerario **recorre ciudades históricas** como Colombo, Galle y Sigiriya, **pasea por plantaciones de té en las montañas y explora parques nacionales** donde la fauna local, incluidos elefantes y aves exóticas, se revela en su hábitat natural. Los mercados tradicionales, la gastronomía especiada y la hospitalidad de las comunidades locales completan la experiencia.

Sri Lanka es un destino para vivir con calma y curiosidad: cada templo, selva y playa cuenta su propia historia, **conectando al viajero con la riqueza cultural y natural de este fascinante rincón del mundo.**

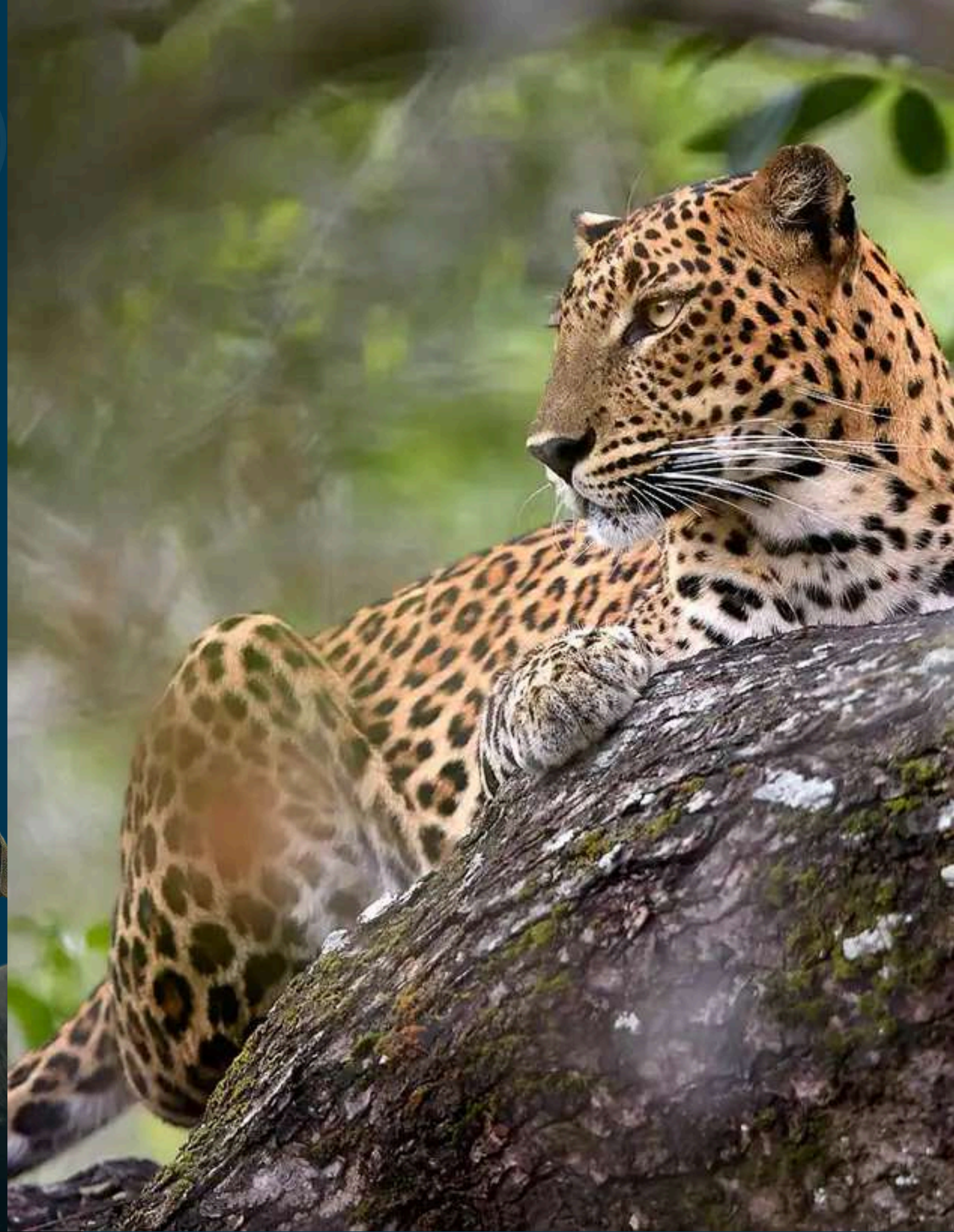



# ITINERARIO

## DÍA 1: 05/12/26, SÁBADO | AEROPUERTO – COLOMBO

Llegada al aeropuerto internacional de Colombo, encuentro y asistencia por el equipo de corresponsales de **Mola Mola Travel** en Sri Lanka. Tomamos rumbo hacia la ciudad de Colombo, la capital comercial de Sri Lanka, y disfrutamos de un recorrido por la ciudad que visita varios sitios históricos, religiosos y lugares comerciales, incluido el famoso y bullicioso puerto en Pettah, el barrio residencial de élite en Cinnamon Gardens, la plaza de Galle Face Green, el parque Viharamahadevi y mucho más.

## DÍA 2: 06/12/26, DOMINGO | COLOMBO – BANDARAGAMA – GALLE – MIRISSA

Desayuno en el hotel y salida hacia la Aldea Agrícola de Bandaragama, donde descubrirás la vida rural de Sri Lanka mediante actividades como el procesamiento del coco, extracción de caucho y elaboración de artesanías, completando la visita con un delicioso almuerzo casero de currys y dulces locales.

Por la tarde, viaje a Galle, ciudad fortificada Patrimonio de la Humanidad, que conserva vestigios de la colonización portuguesa, holandesa y británica, incluyendo murallas, iglesias, hospitales y residencias históricas, ofreciendo un recorrido único por su arquitectura y tradición.



# ITINERARIO

## DÍA 3: 07/12/26, LUNES | MIRISSA – UDAWALAWE – ELLA

Nos trasladamos temprano a realizar la excursión de avistamiento de delfines y ballenas en Mirissa (el desayuno será tipo picnic durante la excursión). Regresamos al hotel para realizar el registro de salida y partimos hacia Udawalawe. El Parque Nacional de Udawalawe es uno de los más grandes y famosos de Sri Lanka, con una considerable flora y fauna, y es un hábitat importante para elefantes y aves acuáticas. La superficie total del parque es de 30.821 hectáreas, incluyendo el embalse de Udawalawe, que cubre 3.405 hectáreas a plena capacidad.

---

## DÍA 4: 08/12/26, MARTES | ELLA – NUWARA ELIYA – KANDY

Desayuno en el hotel. Continuamos con un recorrido por Ella, rodeada de hermosas montañas, plantaciones de té y cascadas espectaculares. Como uno de los mayores productores de té, los viajeros pueden disfrutar de vistas panorámicas y aventureras rutas de senderismo.

Visita: Pequeño Pico de Adán.

Continuamos hacia Nuwara Eliya, conocida como la «Ciudad de la Luz» en cingalés. Este pintoresco pueblo a orillas de un lago, apodado «Pequeña Inglaterra», destaca por su ambiente fresco, paisaje exuberante y arquitectura colonial.



# ITINERARIO

## **DÍA 5: 09/12/26, MIÉRCOLES | KANDY – MATALE – SIGIRIYA – HABARANA**

Desayuno en el hotel y recorrido por Kandy, Patrimonio de la Humanidad, donde visitamos el Templo del Diente de Buda, el palacio, los jardines y el lago artificial.

Continuamos hacia el jardín de especias de Matale, conociendo la producción local y disfrutando de un breve masaje ayurvédico.

Por la tarde, subida a la Roca de Sigiriya, Patrimonio de la Humanidad, con sus ruinas de ciudadela real y los frescos de las “doncellas celestiales”

---

## **DÍA 6: 10/12/26, JUEVES | HABARANA – MINNERIYA – WILPATTU**

Iniciamos el día con un safari en el Parque Nacional de Minneriya, famoso por las manadas de elefantes que se reúnen a orillas del lago. Regresamos al hotel para el desayuno y realizamos el registro de salida. Luego, nos dirigimos a Wilpattu, el parque nacional más extenso de Sri Lanka, conocido por sus variados paisajes y fauna, incluyendo leopardos. En un todoterreno adaptado, disfrutaremos de vistas imponentes y observaremos mamíferos, reptiles y aves en su hábitat natural.



# ITINERARIO

## DÍA 7: 11/12/26, VIERNES | ANAWILUNDA – MUNNESWARAM – NEGOMBO

Tras el desayuno, nos trasladamos a **Anawilunda**, un santuario de humedales donde convergen tres ecosistemas: humedales forestales (manglares y pantanos de agua dulce), ecosistema de agua salada costera y lagos de agua dulce, creando un espacio único para cientos de especies de aves. Continuamos hacia **Munneswaram**, complejo de templos hindúes con historia desde el año 1000 d.C., y finalmente a **Negombo**, histórica ciudad costera con legado colonial portugués y holandés. Conocida como la «Pequeña Roma» por sus numerosas iglesias, destaca la **Iglesia Católica de Santa María** y el histórico fuerte holandés. También visitaremos la laguna y las playas de arena dorada, donde los locales venden pescado fresco al amanecer.

---

## DÍA 8: 12/12/26, VIERNES | NEGOMBO – AEROPUERTO DE COLOMBO

Disfruta de un último desayuno en el hotel antes de emprender el traslado al **aeropuerto de Colombo** para tomar tu vuelo de regreso.



# ALOJAMIENTO

Durante este viaje por Sri Lanka, te alojarás en una selección de hoteles y campamentos cuidadosamente elegidos que combinan confort, encanto local y entornos únicos, desde playas paradisíacas y colinas verdes hasta ciudades culturales y safaris en la selva.







# ¿QUÉ INCLUYE EL VIAJE?

## INCLUIDO:

- Guía
- Alojamiento con media pensión
- Transporte durante todo el tour.
- Acompañamiento de nuestro Tour líder Mola Mola
- Recorrido por Colombo (visita panorámica)
- Templo Gangaramaya
- Bandaragama agro tour
- Recorrido por la ciudad de Galle
- Recorrido en Mirissa para avistamiento de aves
- Safari en jeep rustico
- Caminata en el pequeño pico de Adan
- Recorrido por la ciudad de Nuwara Eliya
- Recorrido por la ciudad de Kandy
- Visita Templo de Kandy
- Recorrido jardín de especias en Matale
- Entradas a la roca de Sigiriya
- Santurio de humedales y complejo de templos hinduistas
- Recorrido panorámico por la ciudad de Negombo

## NO INCLUIDO:

- Permisos de video cámara en el Templo del Diente de Buda en Kandy.
- Visado entrada a Sri Lanka.
- Entradas a los sitios no especificados
- Bebidas durante el recorrido
- Gastos de carácter personal
- Algún otro servicio no especificado
- Propinas
- Early Check in o Late Check out





# GALERIA

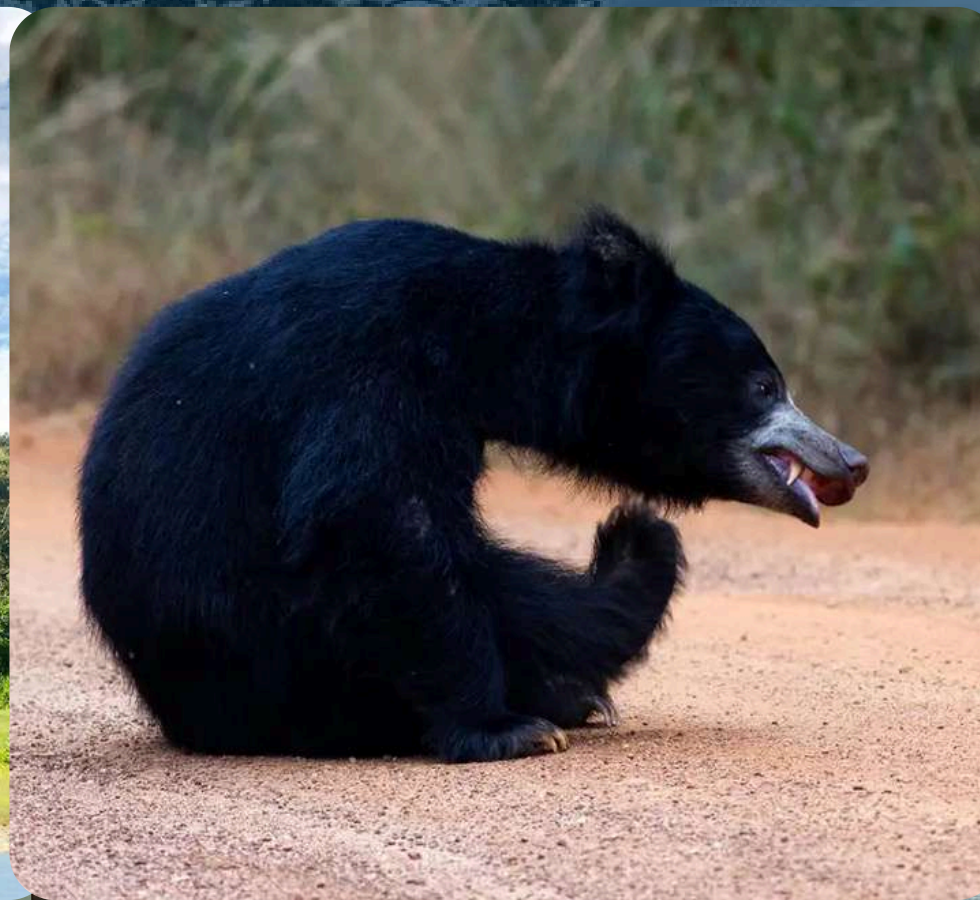
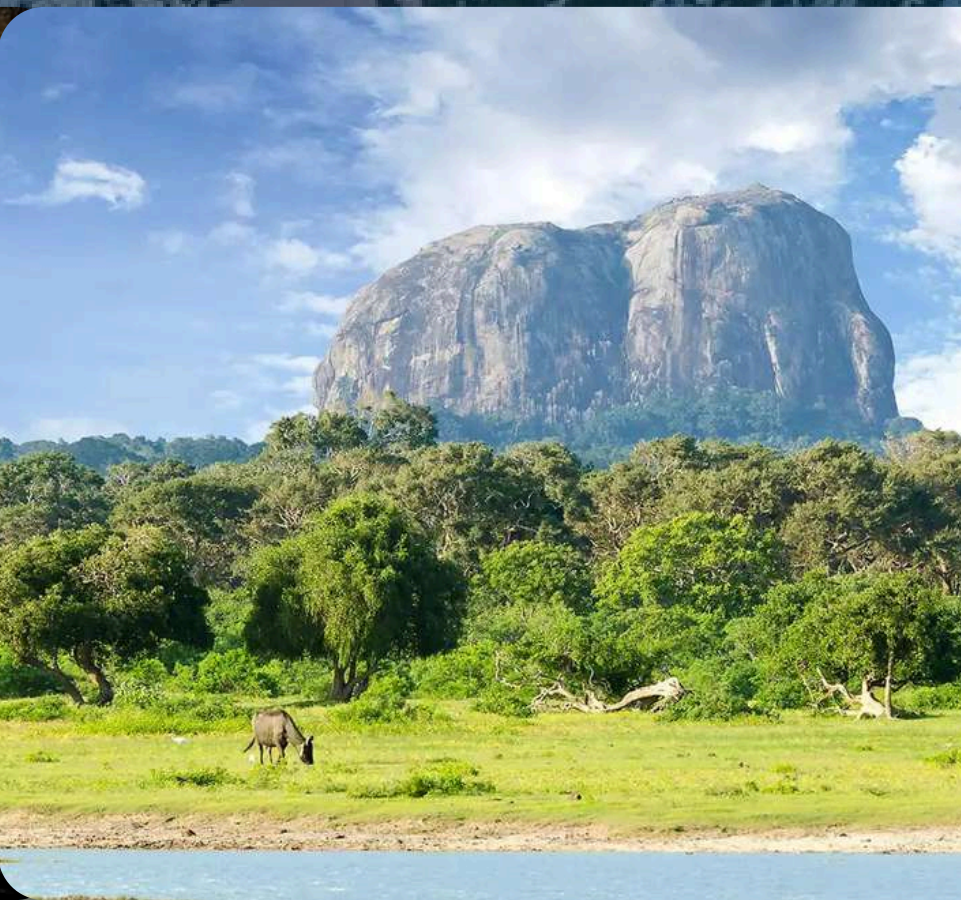



# EXTENSIÓN DE BUCEO

Antes de tu viaje a Sri Lanka, añade una extensión de buceo en Maldivas a bordo de un barco, explorando aguas cristalinas, arrecifes llenos de vida y paisajes submarinos impresionantes, disfrutando al mismo tiempo de la tranquilidad y comodidad de la vida a bordo

**HAZ UN VIAJE A BORDO EN MALDIVAS ANTES DE TU VIAJE A  
SRI LANKA**

**CONSULTALO CON NOSOTROS PARA  
MÁS INFORMACIÓN**



# PRESUPUESTO

**Desde 1.425€**

## EXTRAS

Precios por persona compartiendo habitación doble.  
Suplemento para pensión completa + 90 € por persona.  
Suplemento en alojamiento individual + 470 € por persona.  
Vuelos: 1.000€ aprox.  
Seguro de viaje y cancelación: 92€ aprox.

Disponibilidad y tarifas aéreas:  
Los precios están sujetos a disponibilidad en el momento de la confirmación.  
Si la clase aérea más económica no está disponible, se informará del suplemento correspondiente antes de confirmar.

1. Depósito inicial
  - Para iniciar la gestión del viaje se requiere un depósito del 40% por persona.
  - Con este ingreso activamos todas las gestiones: vuelos, alojamientos, cruceros, traslados y servicios del programa.
2. Gestión de la reserva
  - Una vez recibido el depósito, comenzamos con todas las confirmaciones.
  - Si surge alguna variación en tarifas o disponibilidad (especialmente en vuelos), te lo comunicaremos antes de confirmar nada.
  - Si decides no continuar, se devuelve íntegramente el importe abonado.
3. Pago intermedio (si aplica)
  - Si los vuelos deben emitirse antes del pago final, se solicitará un pago adicional para cubrir su emisión.





# ¿POR QUÉ VIAJAR CON MOLA MOLA?

En Mola Mola Travel creemos que viajar es mucho más que moverse de un lugar a otro: es conectar con la naturaleza, aprender y compartir experiencias que dejan huella. **Nacimos del deseo de transformar la pasión por el mar y la aventura en viajes auténticos**, bien organizados y llenos de significado. Diseñamos cada itinerario con cariño y conocimiento, fomentando un ambiente de comunidad, aprendizaje y respeto por el entorno. No vendemos viajes: creamos experiencias transformadoras.





# NUESTROS TOURS LÍDERES



**Luis Rey**

**Fundador de Mola Mola Dive** y alma de Mola Mola Travel, con amplia experiencia guiando aventuras en todo el mundo.



**Silvia Triviño**

Instructora en Mola Mola Dive y **guía apasionada de aventuras.**



**Conchi Cortés**

Instructora en Mola Mola Dive y guía de inmersiones con amplia experiencia, **combinando profesionalismo y pasión.**



# TE ESPERAMOS

¿Listo para tu próximo viaje de buceo?  
Escríbenos y te ayudaremos a hacerlo realidad.

También puedes consultar nuestra web y ver  
todos nuestros viajes disponibles.

## CONTÁCTANOS



+34 722 73 51 56



[WWW.MOLAMOLATRAVEL.COM](http://WWW.MOLAMOLATRAVEL.COM)



[INFO@MOLAMOLATRAVEL.COM](mailto:INFO@MOLAMOLATRAVEL.COM)

